

GUÍA DEL RESIDENTE

HOSPITAL CLÍNICO UNIVERSITARIO
VALENCIA

Departamento de Salud Clínico-Malvarrosa

Aprobado en Reunión de Comisión de Docencia el 29 de Abril de 2015

ÍNDICE

1. EL HOSPITAL CLÍNICO UNIVERSITARIO de VALENCIA

- 1.1 El Hospital
- 1.2 Estructura y acceso
- 1.3 Organigrama

2. LA COMISIÓN DE DOCENCIA

3. UNIDADES DOCENTES

4. PLAN DE FORMACIÓN TRANSVERSAL

5. ROTACIONES EXTERNAS

6. SESIONES CLÍNICAS DE RESIDENTES

7. BIBLIOTECA VIRTUAL

8. NORMATIVA

1. EL HOSPITAL CLINICO UNIVERSITARIO de VALENCIA

1. EL HOSPITAL CLÍNICO

El Hospital Clínico Universitario de Valencia (HCV) se encuentra ubicado en la Avenida Blasco Ibáñez nº 17, junto a la Facultad de Medicina. Dispone de 582 camas. De ellas, 12 son de Reanimación, 16 de UCI, 10 UCI neonatal y 5 de UCI pediátrica. Dispone de 16 quirófanos y 3 paritorios.

Pertenece al Departamento Clínico-Malvarrosa, que como peculiaridad está formado por 2 Hospitales, el HCV y el Hospital Malvarrosa, que se encuentra en el barrio del Cabanyal, en la calle Isabel de Villena nº 2, cuya actividad es fundamental quirúrgica y cuenta con 47 camas y seis quirófanos.

Durante el año 2014 se realizaron 23.591 ingresos, se atendieron un total de 148.760 urgencias y se realizaron 18.572 intervenciones quirúrgicas.

En cuanto a los recursos humanos, trabajan 748 facultativos, 1.759 sanitarios no facultativos y 816 no sanitarios, junto con las 12 personas que encabezan el personal directivo.

El número de especialistas en formación es, actualmente, de 334. Este año finalizan su formación 76 Y se incorporan un total de 85 especialistas en Ciencias de la Salud. Acceden médicos, farmacéuticos, psicólogos y enfermeros.

MARCO GEOGRÁFICO

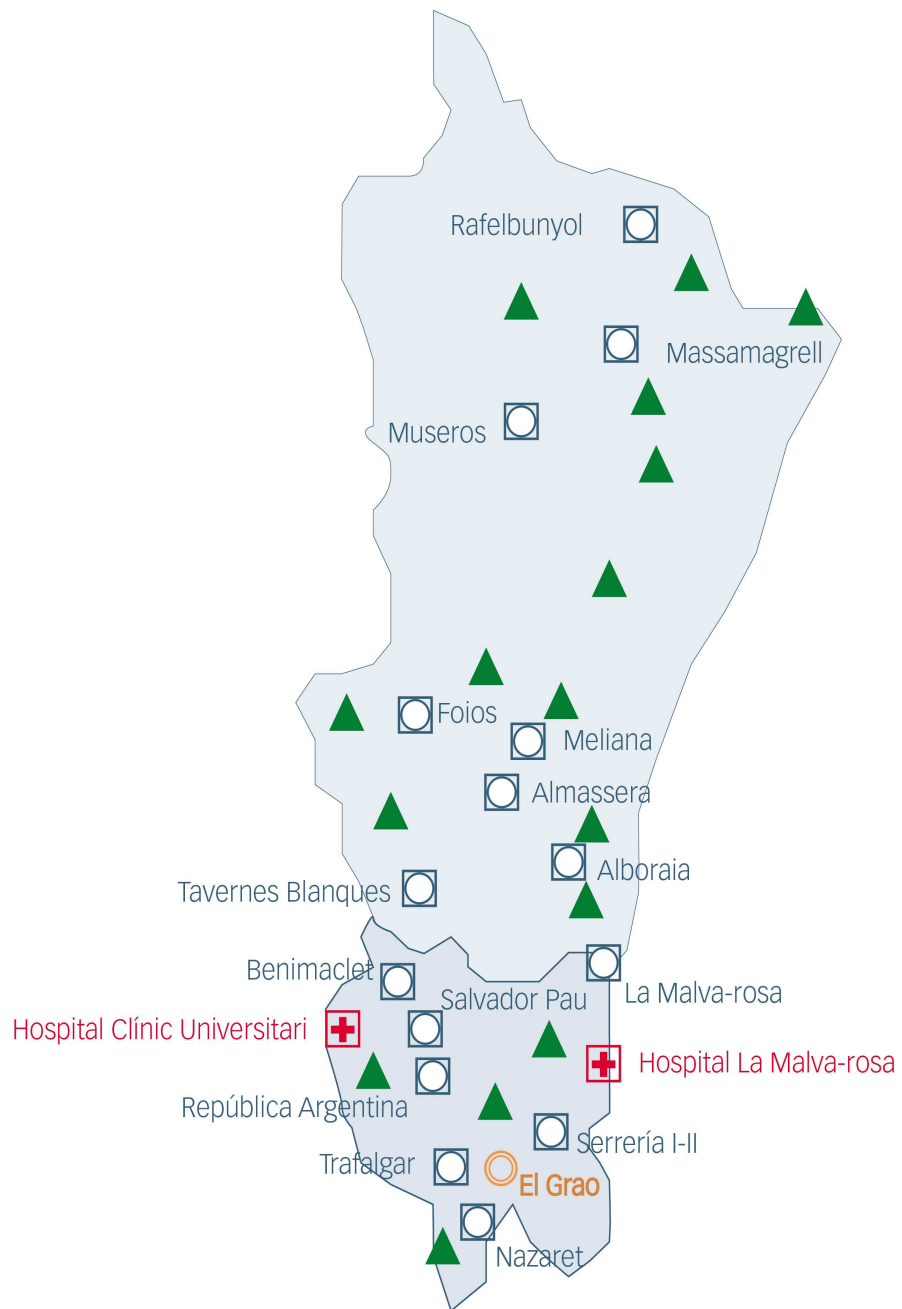
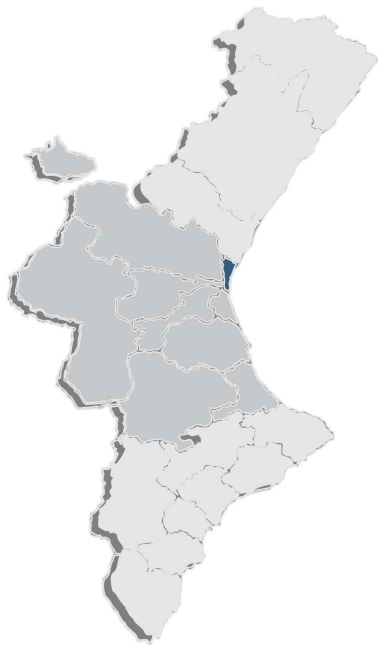

Las especialidades creditadas son:

HOSPITAL CLINICO UNIVERSITARIO DE VALENCIA		OFERTA DOCENTE				
	ESPECIALIDAD	PL. ACRED.	PL OFERT.			
			MED	FAR	PSIC	ENF.
1	ALERGOLOGÍA	2	1			
2	ANATOMÍA PATOLÓGICA	2	2			
3	ANESTESIOLOGÍA Y REANIMACIÓN	5	5			
4	APARATO DIGESTIVO	2	2			
5	BIOQUÍMICA CLÍNICA	1		1		
6	CARDIOLOGÍA	2	2			
7	CIRUGÍA CARDIOVASCULAR	1	1			
8	CIRUGÍA GRAL. Y DEL A. DIGESTIVO	3	2			
9	CIRUGÍA ORAL Y MÁXILOFACIAL	1	1			
10	CIRUGÍA ORTOPÉDICA Y TRAUMATOLOGÍA	3	3			
11	CIRUGÍA PLÁSTICA ESTÉTICA Y REPARADORA	1	1			
12	CIRUGÍA TORÁCICA	1	1			
13	DERMATOLOGÍA MÉDICO-QUIRÚRGICA Y V.	2	2			
14	ENDOCRINOLOGÍA Y NUTRICIÓN	2	2			
15	FARMACIA HOSPITALARIA	1		1		
16	HEMATOLOGÍA Y HEMOTERAPIA	2	2			
17	MEDICINA FAMILIAR Y COMUNITARIA	10	8			
18	MEDICINA FÍSICA Y REHABILITACIÓN	1	1			
19	MEDICINA INTENSIVA	2	2			
20	MEDICINA INTERNA	1	1			
21	MEDICINA NUCLEAR	1	1			
22	MEDICINA PREVENTIVA Y SALUD LABORAL	2	2			
23	MICROBIOLOGÍA Y PARASITOLOGÍA	3	1	2		
24	NEFROLOGÍA	1	1			
25	NEUMOLOGÍA	2	2			
26	NEUROCIRUGÍA	1	1			
27	NEUROFISIOLOGÍA CLÍNICA	1	1			
28	NEUROLOGÍA	1	1			
29	OBSTETRICIA Y GINECOLOGÍA	3	3			
30	OFTALMOLOGÍA	3	3			
31	ONCOLOGÍA MÉDICA	2	2			

32	ONCOLOGÍA RADIOTERÁPICA	1	1			
33	OTORRINOLARINGOLOGÍA	2	1			
34	PEDIATRÍA Y ÁREAS AFINES	6	6			
35	PSIQUIATRÍA	3	3			
36	PSICOLOGÍA CLÍNICA	2			2	
37	RADIODIAGNÓSTICO	3	3			
38	RADIOFARMACIA	1		1		
39	SALUD LABORAL	1	1			
40	UROLOGÍA	1	1			
41	ASISTENCIA OBS.GIN MATRONAS	4				3
42	ENFERMERÍA DEL TRABAJO	1				1
43	ENFERMERÍA DE SALUD MENTAL	2				1
	TOTAL	92	73	5	2	5

(PL. ACRED: Plazas acreditadas, PL. OFERT: Plazas ofertadas)

(MED: Médicos, FAR: farmacéuticos, PSIC: Psicólogos, ENF: Enfermeros)

- ✓ TOTAL PLAZAS ACREDITADAS: 92
- ✓ TOTAL PLAZAS OFERTADAS: 85
- ✓ PLAZAS OFERTADAS MÉDICO: 73
- ✓ PLAZAS OFERTADAS FARMACÉUTICO: 5
- ✓ PLAZAS OFERTADAS PSICÓLOGO: 2
- ✓ PLAZAS OFERTADAS ENFERMERO: 5

1.2 ESTRUCTURA Y ACCESOS

El Hospital Clínico Universitario de Valencia se encuentra ubicado en la Avenida Blasco Ibáñez nº 17, junto a la Facultad de Medicina. La estructura del hospital se basa en cuatro edificios comunicados entre sí: bloque A (edificio materno-infantil), B, C y D.

Hay Servicios que se ubican en la Facultad de Medicina, anexa al hospital, como: Anatomía Patológica, Radioterapia, Farmacia, Medicina Nuclear, Oncología Radioterápica, Microbiología, Protección radiológica, Mantenimiento y Cocina.

El teléfono de centralita es el: 96 197 35 00

Acceso en autobús y metro:



Línia 30. Nazaret-Hospital Clínic

Línia 9. Universitats-La Torre

Línia 29. Avinguda del Cid-Universitats

Línia 70. La Font Santa-Alboraia

Línia 79. Circular-Grans Vies

Línia 80. Circular-Grans Vies

Línia 81. Hospital General-Blasco Ibáñez

Línia 89. Circular-Ronda Trànsits



Línia 3. Parada Facultat

La disposición de las diferentes áreas con las secciones las podéis comprobar en el siguiente plano:



Edificio A: Acceso 3	
Hospital de Día Oncológico	8
Consulta Externa Oncológica	
Fecundación in Vitro	
Pediatría-Unidad Neonatal	7
Lactantes	
UCI-Pediátrica	
Cocina Dietética Pediatría	
Maternidad-Ginecología	6
Pediatría	5
Oncología Pediátrica	
Neurología	4
Neurocirugía	
Neumología	3
Alergia	
Consultas Externas de	2
ORL	
Urología	
Oftalmología	1
Consulta Externa Pediatría	
Hospital de Día Pediátrico	
SAIP	
Consulta Externa de	
Traumatología	
Cirugía Pediátrica	
Cirugía Reparadora	
Unidad de Trabajo Social	



Edificio B: Acceso 1 y 2	
Unidad de Salud Mental	7
Medicina Interna	6
Unidad de Enfermedades Infecciosas	
Exploraciones Endocrinológicas	
Medicina Digestiva	5
Endocrinología y Unidad Nutrición Clínica	
Dermatología	
ORL	
Oftalmología	4
Unidad Médica de Corta Estancia UMCE	
Exploraciones Motilidad Digestiva	3
Cardiología	
Cirugía Cardíaca	
Exploraciones Cardiológicas	2
Hemodinámica	
Medicina Interna	
Hematología	1
Oncología	
Medicina Preventiva	
Radiodiagnóstico	B
Rehabilitación	
UDCA	
Facturación	



Edificio C: Acceso 1	
Cirugía General	5
Cirugía Torácica	
Cirugía Maxilofacial	
Traumatología y Ortopedia	4
Urología	
Cirugía Plástica	3
Cirugía Cardiovascular	
Nefrología	
Bloque quirúrgico 2	2
URPA/ Reanimación	
Paritorios	
Urgencias Ginecología y Obstetricia	1
Bloque quirúrgico 1	
Endoscopias Digestivas	
Banco de Sangre	
Dirección	B
Urgencias	
Admisión Hospitalización	
Cirugía Mayor Ambulatoria	



Edificio D: Acceso 4	
Consultas Externas:	4
Alergia	
Cirugía Maxilofacial	
Dermatología	
Psiquiatría	3
Hospital Multidisciplinar	
Electrocardiogramas y marcapasos	
Cirugía Cardiovascular	
Consultas Externas de :	
Cirugía Torácica	
Neumología	
Pre anestesia	
Reumatología	2
Consulta Enfermería	
Integridad Cutánea	1
Consultas Externas:	
Endocrinología	
Medicina Interna	
Neurocirugía	
Nefrología	
Neurología	
Neurofisiología	1
Consultas Externas	
Cirugía General	
Gastroenterología	
Ginecología y obstetricia	B
Unidad de Enfermedades Infecciosas	
Hospital de Día	
Sala de Extracciones	B
Admisión Consulta externas	
Lista de Espera Quirúrgica	
Citación Radiodiagnóstico	
Consulta Pacientes anticoagulados Orales	
Psicooncología	



Facultad Medicina	
Microbiología	1
Capilla	

Sótano Facultad Medicina	
Farmacia	-1
Medicina Nuclear	
Radioterapia	
Cocina	
Centrales Sindicales	
Protección radiológica	
Mantenimiento	

1.3 ORGANIGRAMA DEL DEPARTAMENTO

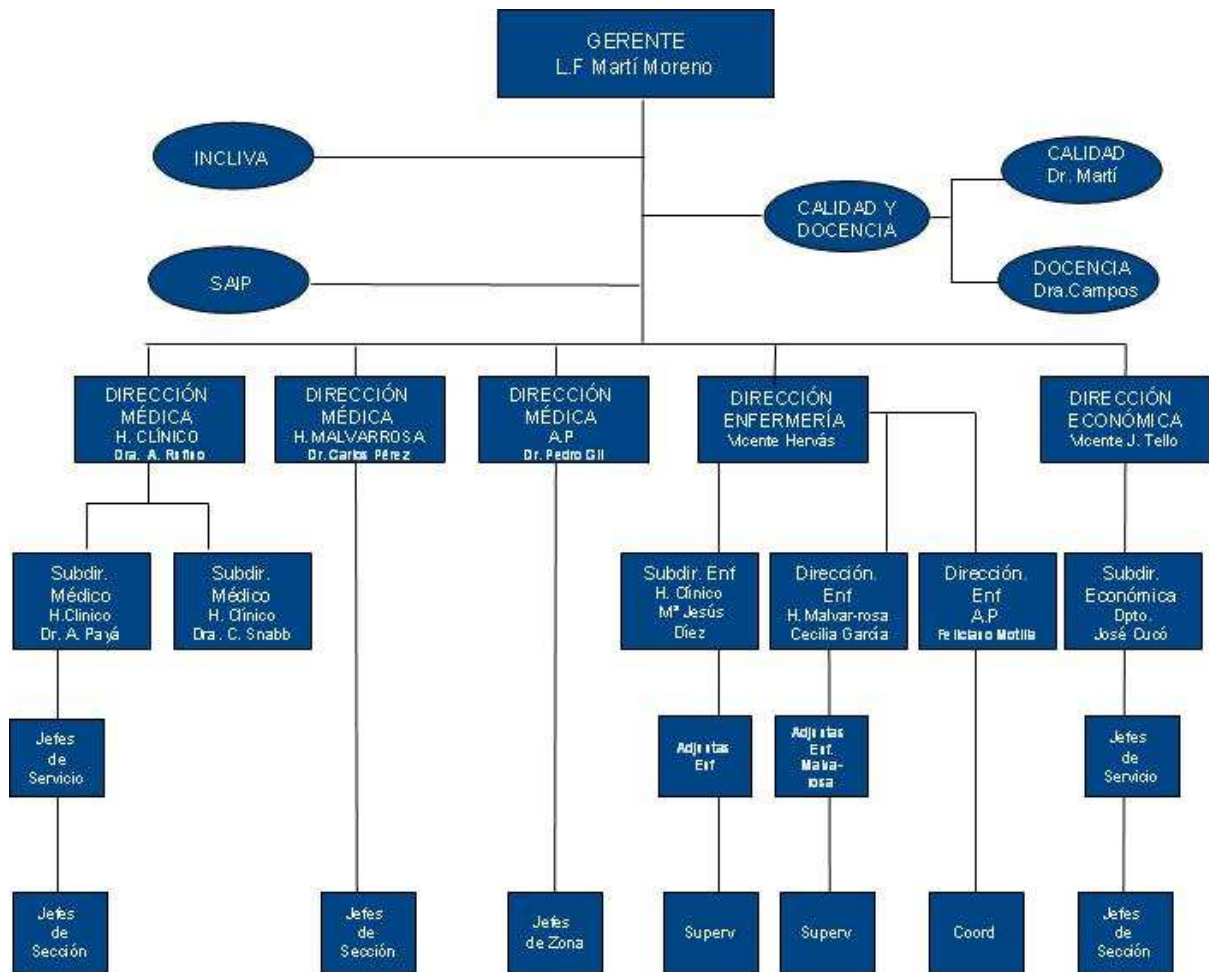

2 COMISIÓN DE DOCENCIA

La Comisión de Docencia (CD) es el órgano colegiado al que corresponde organizar la formación, supervisar su aplicación práctica y controlar el cumplimiento de los objetivos previstos en los programas formativos de las distintas especialidades en ciencias de la Salud. Así mismo, corresponde a las comisiones de docencia facilitar la integración de las actividades formativas y de los residentes con la actividad asistencial y ordinaria del Centro, planificando su actividad profesional en el centro conjuntamente con los órganos de dirección de éste (RD 183/2008, de 8 de febrero, por el que se determinan y clasifican las especialidades en Ciencias de la Salud, art. 8).

La CD se encuentra ubicada en la Planta Baja del pabellón B. La secretaría funciona de lunes a viernes en horario de 08:00 a 15:00 horas.

Secretaria Dña. Amparo Arnal,
Teléfono: 961 973 610, Extensión: 436135
e-mail: docenciaresis_hcv@gva.es

Disponemos de un tablón de anuncios ubicado en el pasillo del pabellón B por el que se accede a la secretaría, aunque los avisos y notificaciones se realizan por correo electrónico.

Los actuales miembros de CD son:

PRESIDENTA

Dra. M^a Isabel Campos Peláez. Unidad Médica de Corta Estancia

VICEPRESIDENTE

Dr. Francisco Raga baixauli. Obstetricia y Ginecología.

VOCALES REPRESENTANTES DE TUTORES

Dr. Enrique Santas Olmeda. Cardiología

Dra. Mónica Romero Otero. Radiofarmacia

Dr. Armando Maruenda Paulino. Anestesia y Reanimación

Dr. Juan C. Hernández Boluda. Hematología y Hemoterapia

Dr. David Navarro Ortega. Microbiología y Parasitología

Dr. Juan I. Muñoz Bonet Pediatría y Áreas Específicas

VOCALES REPRESENTANTES DE RESIDENTES

Dr. David Escribano Alarcón. Cardiología.

Dr. César Noval Font. Cirugía Plástica, estética y Reparadora.

Dra. Violeta Esteban Ronda. Neumología

Dra. Juana M. Vaquer Santamaría. Bioquímica Clínica

Dr. Ángel Arturo Blanes Martínez. Obstetricia y Ginecología

VOCAL REPRESENTANTE DEL INCLIVA

D. Justo Giner

VOCAL DESIGNADO POR LA COMUNIDAD AUTÓNOMA

Dr. Francisco Tosca Flores. Servicio de Inspección

COORDINADOR DE LA UNIDAD DOCENTE DE MEDICINA FAMILIAR y COMUNITARIA

Dra. Ana María Airzábal. Unidad Docente de MFyC.

COORDINADOR DE LA UNIDAD DOCENTE DE MEDICINA DEL TRABAJO

Dr. Eduardo Tormo Pérez

REPRESENTANTE HOSPITAL MALVARROSA

Dra. Natividad Tolosa Martínez Medicina Preventiva y Salud Pública

REPRESENTANTE FORMACIÓN ENFERMERÍA

Dña. Amparo Soler Conejos. Supervisora de Partitorios

SECRETARIA

Dña. Amparo Arnal Moreno. Secretaria de la Comisión de Docencia

3 UNIDADES DOCENTES

1. ALERGOLOGÍA

Jefe de Servicio: Dr. Antonio Peláez Hernández
Tutor docente: Dra. Celia Morales Rubio
Residentes: 1 residente por año

2. ANESTESIOLOGÍA y REANIMACIÓN

Jefe de Servicio: Dr. Francisco Javier Belda Nácher
Tutores docentes: Dr. Gerardo Aguilar Aguilar, José García de la Asunción, Armando Maruenda Paulino, Carlos Tornero Tornero y Rafael Badenes Quilis.
Residentes: 5 Residentes por año.

3. ANATOMÍA PATOLÓGICA

Jefe de Servicio: Dr. Antonio Ferrández Izquierdo
Tutores docentes: Dr. Samuel Navarro Fos y Dr. Carlos Monteagudo Castro
Residentes: 2 por año.

4. APARATO DIGESTIVO

Jefe de Servicio: Dr. Francisco Mora Miguel
Tutores docentes: Dra. Pilar Mas Mercader y Dr. Joan Tosca Cuquerella
Residentes: 2 Residentes por año.

5. BIOQUÍMICA CLÍNICA

Jefe de Servicio: Dr. Arturo Carratalá Calvo
Tutora de residentes: Dr. Enrique Rodríguez Borja
Residentes: 1 farmacéutico por año.

6. CARDIOLOGIA

Jefe de Servicio: Dr. Javier Chorro Gascó
Tutor Docente: Dr. Enrique santas Olmeda y Dr. Ángel M. Martín González.
Residentes: 2 Residentes por año.

7. CIRUGÍA CARDIOVASCULAR

Jefe de Servicio: Dr. Eduardo Otero Coto
Tutor de Residentes: Dr. Iván Martín González.
Residentes: 1 por año

8. CIRUGÍA GENERAL y del APARATO DIGESTIVO

Jefe de Servicio: Dr. Joaquín Ortega Serrano
Tutores docentes: David Moro Valdezate, Roberto Martí Obiol y Elena Martí Cuñat.
Residentes: 2 por año.

9. CIRUGÍA MAXILOFACIAL

Jefe de Servicio: Dr. Miguel Puche Torres
Tutor de residentes: Dra. M^a Eugenia Iglesias
Residentes: 1 por año

10. CIRUGÍA ORTOPÉDICA Y TRAUMATOLOGÍA

Jefe de Servicio: Dr. Francisco Gomar Sancho
Tutores de residentes: Damian Mifsut Miedes, M^a Fé Minguez Rey y Fernando Almeida Herrero
Residentes: 3 residentes/año

11. CIRUGÍA PLÁSTICA Y REPARADORA

Jefe de Servicio: Dr. Carlos Tejerina Botella
Tutores de residentes: Dr. Carlos Tejerina Botella
Residentes: 1 residente/año.

12. CIRUGÍA TORÁCICA

Jefe de Servicio: Dr. Genaro Galán Gil
Tutores de residentes: Dr. Richard Wins Biraben
Residentes: 1 residente/año

13. DERMATOLOGÍA MÉDICO-QUIRÚRGICA y VENEREOLOGÍA

Jefa de Servicio: Dra. Esperanza Jordá Cuevas
Tutores de residentes: Dra. Dolores Ramón Quiles, Dra. Ángeles Revert Fernández y Dra. Isabel Pinazo Canales y Dr. Jose M. Martín Hernández
Residentes: 2 residentes/año

14. ENDOCRINOLOGÍA Y NUTRICIÓN

Jefe de Servicio: Dr. Juan Ascaso
Tutores de residentes: Dr. Sergio Martínez Hervás y Dr. Miguel Civera Andrés
Residentes: 2 residentes/año

15. FARMACIA HOSPITALARIA

Jefe de Servicio: Dr. Manual Alós Almiñana
Tutor de residentes: Dr. Rafael Ferriols Lisart
Residentes: 1 farmacéutico/año

16. HEMATOLOGÍA y HEMOTERAPIA

Jefe de Servicio: Dra. Ana Lluch Hernández
Tutores de residentes: Dra. Cristina Arbona y Dr. Juan Carlos Hernández Boluda
Residentes: 2 residentes/año.

17. MEDICINA FAMILIAR y COMUNITARIA

Coordinador de la Unidad Docente: Dra. Ana Airzábal
Tutores de residentes: Dra. M^a Teresa Sánchez Moreno, Dr. Mateo Hortonedá Giménez,
Dra. M^a Soledad Fito Suñer, Dra. Raquel Benavent Campos y D. Rafael Verdú Tárrega
Residentes: 8 residentes/año.

18. MEDICINA FÍSICA Y REHABILITACIÓN

Jefe de Servicio: Dr. Alfonso Payá
Tutora de residentes: Dra. M^a Dolores Moreno Escribá
Residentes: 1 residente/año

19. MEDICINA INTERNA

Jefe de servicio: Dr. José Redón i Más
Tutores de residentes: Dr. Vicente Oliver Morero y Dr. Conrado Fernández Rodríguez
Residentes: 1 residente/año

20. MEDICINA INTENSIVA

Jefe de Servicio: Dr. Pedro Luis Pérez Martínez
Tutores de residentes: Dra. M^a Luisa Blasco Cortés y Dra. Nieves Carbonell Monleón
Residentes: 2 residentes/año.

21. MEDICINA NUCLEAR

Jefe de Servicio: Dra. Irene Casans Tormo
Tutora de residentes: Dra. Irene Casans Tormo
Residentes: 1 residente/año

22. MEDICINA PREVENTIVA Y SALUD PÚBLICA

Jefe de Servicio: Dr. Rafael Ortiz
Tutores: Dra. Natividad Tolosa y Dr. Rafael Ortiz.
Residentes: 2/año

23. MEDICINA DEL TRABAJO

Jefe de Servicio: Dr. Jesús Martín Viñals
Tutores de residentes: Dr. Jesús Martín Viñals y Dra. Belén Vicó.
Residentes: 1 residente /año

24. MICROBIOLOGÍA y PARASITOLOGÍA

Jefe de Servicio: Dr. Juan García de Lomas
Tutor de residentes: Dr. Rafael Borrás Salvador y Dr. David Navarro Ortega
Residentes: 2 farmacéuticos/año y 1 médico/año.

25. NEFROLOGÍA

Jefe de Servicio: Dr. Alfonso Miguel Carrasco
Tutora de residentes: Dra. M^a Jesús Puchades Montesa
Residentes: 1 residente/año

26. NEUMOLOGÍA

Jefe de Servicio: Dr. Emilio Servera Pieras
Tutor docente: Dr. Jesús Sancho Chinesta y Dra. Manuela Marín González
Residentes: 2 residentes/año

27. NEUROCIROLOGÍA

Jefe de Servicio: Dr. José Manuel González Darder.
Tutores de residentes: Dr. Vicente Quilis Quesada
Residentes: 1 residente/año

28. NEUROFISIOLOGÍA CLÍNICA

Jefe de Servicio: Dra. Paula Cases Bergón
Tutora de residentes: Dra. Ángeles Lloret Álcañiz
Residentes: 1 residente/año.

29. NEUROLOGÍA

Jefe de Servicio: Dr. José M. Laínez Andrés
Tutores de residentes: Dra. Rosario Gil Gimeno y Dra. Raquel Chamarro.
Residentes: 1 residente/año.

30. OBSTETRICIA y GINECOLOGÍA

Jefe de Servicio: Dr. Antonio Cano
Tutores de residentes: Dr. José Luis García Escobar, Dr. Fernando Ruiz Marzal y Francisco Raga Baixauli y Dra. Cristina

Residentes: 3 residentes/año.

31. OFTALMOLOGÍA

Jefe de Servicio: Dr. Antonio Duch Samper
Tutores de residentes: Dr. Miguel Serra Segarra, Dra. Delia Hernández Pérez y Dra. Laura Manfreda Domínguez
Residentes: 3 residentes/año.

32. ONCOLOGÍA MÉDICA

Jefe de Servicio: Dra. Ana Lluch Hernández
Tutores de residentes: Dra. Susana Roselló Keranén y Dra. Isabel Chirivella González
Nº Residentes: 2 residentes/año

33. ONCOLOGÍA RADIOTERÁPICA

Jefe de Servicio: Dr. Eduardo Ferrer Albiach
Tutor de residentes: Dra. Esther Jordá Sorolla
Residentes: 1 residente/año

34. OTORRINOLARINGOLOGÍA

Jefe de Servicio: Dr. Jaime Marco Algarra
Tutores docentes: Dr. Miguel Orts Alborch y Antonio Morant Ventura
Residentes: 1 residente/año.

35. PEDIATRÍA y ÁREAS ESPECÍFICAS

Jefe de Servicio: Dr. Joaquín Donat Colomer
Tutores de residentes: Dr. Francisco Núñez Gómez, Dr. Juan I. Muñoz Bonet, Dr. Agustín Molina Merino, Dra. Julia Sánchez Zahonero y Dra. Auxiliadora Plaza Miranda.
Residentes: 6 residentes/año

36. PSIQUIATRIA

Jefe de Servicio: Dra. Mercedes Renovell Farré

Tutores docentes: Dr. Francisco Bellver Pradas, Dra. M^a José Reig Cebriá, Dr. Francisco Pérez Prieto, Dr. Carlos Cañete Nicolás y Dr. Miguel Hernández Vidal

Residentes: 3 residentes/año

37. PSICOLOGÍA CLÍNICA

Jefe de Servicio: Dra. Mercedes Renovell Farré

Tutores de residentes: Dra. Elena Cabedo Barber, Dra. Nieves Herмосín Carpio, Dra. Esther Lorente Rovira y Dra. Amparo Malea Fernández

Residentes: 2 psicólogos/año.

38. RADIODIAGNÓSTICO

Jefe de Servicio: Dr. Julio Palmero da Cruz

Tutores de residentes: Dr. Juan Manuel Sanchos García, Dr. Ignacio Cervera Miguel y Dra. Ana Julve Parreño.

Residentes: 3 residentes/año

39. RADIOFARMACIA

Tutora de residentes: Dra. Mónica Romero Otero

Residentes: 1 farmacéutico/año.

40. UROLOGÍA

Jefe de Servicio: Dr. Pascual Chuan Nuez

Tutor de residentes: Dr. José M^a Martínez Javaloyas

Residentes: 1 residente/año

41. MATRONAS

Tutora de residentes: Dña. Amparo Soler Conejos

Residentes: 3 enfermeros/año

42. ENFERMERA SALUD MENTAL

Tutor de residentes: Dña. Matilde Guillem Cruz

Residentes: 2 enfermero/año

43. ENFERMERÍA SALUD LABORAL

Tutor de residentes: Dña. M^a Teresa Máñez Perucho

Residentes: 1 enfermero/año

4 PLAN DE FORMACIÓN TRANSVERSAL

El Plan de Formación Transversal (PFT) del Hospital Clínico Universitario de Valencia, es una formación complementaria, transversal y común dirigida a los residentes en formación, y además, es compatible con los programas formativos específicos de cada especialidad.

El objetivo de este programa es proporcionar una formación más integral, para conseguir un desempeño profesional de la Medicina más humano y de mayor calidad, y así facilitar una mejor respuesta a las necesidades surgidas por los cambios sociales y demográficos, normativos y las demandas del sistema sanitario.

Estas actividades formativas tienen carácter obligatorio y se valorarán en la evaluación anual y final. Algunas actividades son presenciales y otras online.

5 ROTACIONES EXTERNAS

Se pueden realizar rotaciones externas, que han de ser solicitadas con al menos con 3 meses de antelación a la Comisión de Docencia y siempre autorizadas por el tutor y el jefe de servicio. El impreso para solicitarla está disponible en la intranet del hospital.

Una vez solicitada, la Comisión de Docencia las valora y traslada para su aprobación al órgano competente de la Consellería de Sanitat. (Dirección General de Recursos Humanos).

La duración de las rotaciones externas no podrá superar los 4 meses continuados dentro del periodo de cada evaluación anual, y en el conjunto de toda la residencia 12 meses para todas las especialidades, sean de 4 o 5 años.

6 SESIONES CLÍNICAS DE RESIDENTES

La Comisión de Docencia realiza mensualmente una sesión clínica con carácter obligatorio para todos los residentes. Se establece un calendario anual, donde participan todos los Servicios con acreditación docente, y que está disponible en la Intranet y se envía por e-mail a los tutores.

Se realizan en el Salón de grados de la Facultad de Medicina, el tercer jueves de mes a las 13:30 horas. Las Sesiones se comunican por correo electrónico y también están publicadas en la Intranet.

7 BIBLIOTECA VIRTUAL

Actualmente disponemos en el Departamento de:

- Biblioteca virtual de la Consellería de Sanidad: coordinada y gestionada a través de la EVES (Escuela Valencia de Estudios de Salud), con libre acceso a los contenidos desde cualquier ordenador de la Consellería de Sanidad. Cuenta con 3 colecciones de revistas de impacto en Ciencias de la salud y un paquete de 36 libros electrónicos:
 - ✓ Science Direct Health Sciences Collection: 667 títulos, disponibles desde 2003 a la actualidad.
 - ✓ BMJ Journals online Collection: 24 títulos (colección completa)
 - ✓ Oxford Journals Medical collection: 57 títulos (colección completa).
 - ✓ Life Science Package: 36 libros electrónicos.
- Fistera: web médica de atención primaria con acceso a través de la biblioteca virtual de la EVES.

- UpToDate: recurso de información médica clínica, proporcionado por el Ministerio de Sanidad, Servicios Sociales e Igualdad desde octubre de 2013.
- Biblioteca de Ciencias de la Salud de la Facultad de Medicina y Odontología de Valencia: situada junto al Hospital Clínico lo que permite un fácil acceso a los residentes. Se dispone de 9 ordenadores para usuarios del Hospital Clínico, con la siguiente distribución: en la “Sala de Investigadores” se dispone de ocho puntos de acceso y en la planta baja de uno.

8 NORMATIVA

REAL DECRETO 183/2008, de 8 de febrero, por el que se determinan y clasifican las especialidades en Ciencias de la Salud y se desarrollan determinados aspectos del sistema de formación sanitaria especializada.

Conselleria de Sanidad ORDEN de 27 de febrero de 2009, del conseller de Sanitat, por la que se regula el procedimiento para la autorización de rotaciones externas de los especialistas en formación en Ciencias de la Salud de la Comunitat Valenciana. [2009/2756]

Real Decreto 639/2014, de 25 de julio, por el que se regula la troncalidad, la reespecialización troncal y las áreas de capacitación específica, se establecen las normas aplicables a las pruebas anuales de acceso a plazas de formación y otros aspectos del sistema de formación sanitaria especializada en Ciencias de la Salud y se crean y modifican determinados títulos de especialista.